



MUNICIPALIDAD  
PROVINCIAL DE  
SAN MARCOS

Ornamento del norte

**GERENCIA DE PLANIFICACION Y PRESUPUESTO**  
"Año de la Esperanza y el Fortalecimiento de la Democracia"

**SAN MARCOS**

SIGMU: 1646-2026

San Marcos, 06 de marzo del 2026.

**CARTA N° 0243-2026 - MPSM/GPP.**

**Señor:**

**Ylder S. Ruiz Salcedo.**

RESPONSABLE DE OMAPED - MPSM

PRESENTE.

**ASUNTO** : Hace llegar información requerida.

**REFERENCIA** : Carta N° 006-2026-MPSM/GDH/OMAPED.

Mediante la presente expreso a usted mi cordial saludo y al mismo tiempo en atención al documento de referencia, le hago llegar el reporte de asignación y ejecución presupuestal asignada a la OMAPED, durante el ejercicio 2025, como se detalla:

- ✓ Meta Presupuestaria **00107** - ACTIVIDAD **5005387** MEJORAMIENTO Y ATENCION A LAS PERSONAS CON DISCAPACIDAD, finalidad "**0444808** "ATENCION A LAS PERSONAS CON DISCAPACIDAD MEDIANTE ACCIONES DE LA OFICINA MUNICIPAL DE ATENCION A LA PERSONA CON DISCAPACIDAD (OMAPED)", con una asignación en PIM (Presupuesto Institucional Modificado) el importe de S/.80,310.00, con una ejecución (devengado) de S/. 2,315.65. *Adjunto reporte de Proceso presupuestario del año 2025 "Resumen del marco presupuestal y la ejecución del gasto" – Meta 00107.*
- ✓ Meta Presupuestaria **00167** - ACTIVIDAD **5005387** MEJORAMIENTO Y ATENCION A LAS PERSONAS CON DISCAPACIDAD, finalidad "**0444806** "ATENCION A LAS PERSONAS CON DISCAPACIDAD MEDIANTE INVERSIONES DE MANTENIMIENTO", con una asignación en PIM (Presupuesto Institucional Modificado) el importe de S/.17,500.00, con una ejecución (devengado) de S/. 14,386. *Adjunto reporte de Proceso presupuestario del año 2025 "Resumen del marco presupuestal y la ejecución del gasto" – Meta 00167.*
- ✓ Meta Presupuestaria **0170** – **IOARR CUI 2708504** "REMODELACION DE VIAS DE ACCESO Y SEÑALIZACION HORIZONTAL PARA PERSONAS CON DISCAPACIDAD (PCD) EN EL PALACIO MUNICIPAL PROVINCIAL; DISTRITO DE PEDRO GALVEZ, SAN MARCOS", con una asignación en PIM (Presupuesto Institucional Modificado) el importe de S/. 45,783,00 con una ejecución (devengado) de S/. 00.00. *Adjunto reporte de Proceso presupuestario del año 2025 "Resumen del marco presupuestal y la ejecución del gasto" – Meta 0170.*

Sin otro particular me despido de usted reiterándole las muestras de consideración y estima.

Atentamente,

C.c.:  
- Archivo

MUNICIPALIDAD PROVINCIAL  
SAN MARCOS  
C.F.C. LILIANA GALVEZ GALVEZ  
GERENTE DE PLANIFICACION Y PRESUPUESTO



Jr. Leoncio Prado N° 360 San Marcos - Cajamarca

Teléfono: (078)558022

E-MAIL: muniprovsanmarcos@munisanmarcos.gob.pe

**PROCESO PRESUPUESTARIO DEL AÑO 2025**  
**RESUMEN DEL MARCO PRESUPUESTAL Y LA EJECUCIÓN DEL GASTO**  
**DEL MES DE ENERO A DICIEMBRE**  
 (EN SOLES)

PARTAMENTO: 06 - CAJAMARCA  
 OVINCIA : 10 - SAN MARCOS  
 EGO : 01 - MUNICIPALIDAD PROVINCIAL DE SAN MARCOS - PEDRO GALVEZ [300642]

PRO DE FINANCIAMIENTO	(PIA)	PIM (a)	CERTIFICACIÓN (b)	COMPROMISO ANUAL (c)	DEVENGADO (d)	SALDO PIM - CERTIFICACIÓN (e = a - b)	SALDO PIM - COMPROMISO (f = a - c)	SALDO PIM - DEVENGADO (g = a - d)	% Avance (h = d / a)
<b>FONDO DE COMPENSACION MUNICIPAL</b>									
07 9002 3999999 5005387 MEJORAMIENTO Y ATENCION A LAS PERSONAS CON DISCAPACIDAD 23 051 0115									
Meia: 00001 - 0444808 ATENCION A LAS PERSONAS CON DISCAPACIDAD MEDIANTE ACCIONES DE LA OFICINA MUNICIPAL DE ATENCION A LA PERSONA CON DISCAPACIDAD (OMAPED); ACCION: 12.000; CAJAMARCA, SAN MARCOS, PEDRO GALVEZ									
5 GASTOS CORRIENTES	163,847	35,454	26,783.66	26,783.66	26,586.99	8,670.34	8,670.34	8,867.01	74.9%
2.3.1.1.1 ALIMENTOS Y BEBIDAS PARA CONSUMO HUMANO	2,338	2,338	2,329.00	2,329.00	2,329.00	9.00	9.00	9.00	99.6%
2.3.1.2.1 VESTUARIO, ACCESORIOS Y PRENDAS DIVERSAS		312	311.80	311.80	311.80	0.20	0.20	0.20	99.9%
2.3.1.3.1 COMBUSTIBLES Y CARBURANTES	1,086	1,028	1,027.73	1,027.73	831.06	0.27	0.27	196.94	80.8%
2.3.1.5.1.2 PAPELERIA EN GENERAL, UTILES Y MATERIALES DE OFICINA	1,472	3,973	3,972.13	3,972.13	3,972.13	0.87	0.87	0.87	99.9%
2.3.1.5.3.1 ASEO, LIMPIEZA Y TOCADOR	48								0.0%
2.3.1.8.1.99 OTROS PRODUCTOS SIMILARES	40								0.0%
2.3.1.11.1 PARA EDIFICIOS Y ESTRUCTURAS		500	500.00	500.00	500.00				100.0%
2.3.1.99.1 HERRAMIENTAS		99	99.00	99.00	99.00				100.0%
2.3.1.99.1.99 OTROS BIENES	96,213	13,144	12,000.00	12,000.00	12,000.00	1,144.00	1,144.00	1,144.00	91.3%
2.3.2.4.5.1 DE VEHICULOS		360	360.00	360.00	360.00				100.0%
2.3.2.4.7.1 DE MAQUINARIAS Y EQUIPOS	450	1,500	1,500.00	1,500.00	1,500.00				100.0%
2.3.2.6.3.3 SEGURO OBLIGATORIO ACCIDENTES DE TRANSITO (SOAT)		284	284.00	284.00	284.00				100.0%
2.3.2.7.1.1.5 SERVICIOS DE ALIMENTACION DE CONSUMO HUMANO	12,200	4,242	2,400.00	2,400.00	2,400.00	1,842.00	1,842.00	1,842.00	56.5%
2.3.2.7.1.1.99 SERVICIOS DIVERSOS	50,000	5,674	5,674.00	5,674.00	5,674.00			5,674.00	100.0%
2.3.2.9.1.1 LOCACION DE SERVICIOS REALIZADOS POR PERSONA NATURAL		2,000	2,000.00	2,000.00	2,000.00				100.0%
6 GASTOS DE CAPITAL									
2.6.3.2.2.1 MOBILIARIO		24,056	23,231.04	23,231.04	23,231.04	824.96	824.96	824.96	96.5%
2.6.3.2.2.1 MAQUINAS Y EQUIPOS		10,120	9,295.04	9,295.04	9,295.04	824.96	824.96	824.96	91.8%
2.6.3.2.2.1 MAQUINAS Y EQUIPOS		13,936	13,936.00	13,936.00	13,936.00				100.0%
<b>TOTAL META 0107</b>	<b>163,847</b>	<b>59,510</b>	<b>50,014.70</b>	<b>50,014.70</b>	<b>49,818.03</b>	<b>9,495.30</b>	<b>9,495.30</b>	<b>9,691.97</b>	<b>83.7%</b>
67 9002 3999999 5005387 MEJORAMIENTO Y ATENCION A LAS PERSONAS CON DISCAPACIDAD 23 051 0115									
Meia: 00002 - 0444806 ATENCION A LAS PERSONAS CON DISCAPACIDAD MEDIANTE INVERSIONES DE MANTENIMIENTO; ACCION: 1.000; CAJAMARCA, SAN MARCOS, PEDRO GALVEZ									
5 GASTOS CORRIENTES		17,500	17,356.00	17,356.00	14,386.00	144.00	144.00	3,114.00	82.2%
2.3.1.5.4.1 ELECTRICIDAD, ILUMINACION Y ELECTRONICA		5,935	5,853.00	5,853.00	5,853.00	82.00	82.00	82.00	98.6%
2.3.1.11.1 PARA EDIFICIOS Y ESTRUCTURAS		3,867	3,867.00	3,867.00	3,867.00				100.0%
2.3.1.99.1 HERRAMIENTAS		61				61.00	61.00	61.00	0.0%
2.3.1.99.1.99 OTROS BIENES		280	280.00	280.00	280.00				100.0%
2.3.2.7.1.1.99 SERVICIOS DIVERSOS		7,357	7,356.00	7,356.00	4,386.00	1.00	1.00	2,971.00	59.6%
<b>TOTAL META 0167</b>	<b>17,500</b>	<b>17,500</b>	<b>17,356.00</b>	<b>17,356.00</b>	<b>14,386.00</b>	<b>144.00</b>	<b>144.00</b>	<b>3,114.00</b>	<b>82.2%</b>
<b>TAL RUBRO DE FINANCIAMIENTO 07</b>	<b>163,847</b>	<b>77,010</b>	<b>67,370.70</b>	<b>67,370.70</b>	<b>64,204.03</b>	<b>9,639.30</b>	<b>9,639.30</b>	<b>12,805.97</b>	<b>83.3%</b>
<b>TOTAL PLIEGO:</b>	<b>163,847</b>	<b>77,010</b>	<b>67,370.70</b>	<b>67,370.70</b>	<b>64,204.03</b>	<b>9,639.30</b>	<b>9,639.30</b>	<b>12,805.97</b>	<b>83.3%</b>

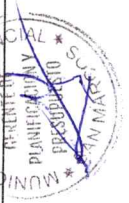

**PROCESO PRESUPUESTARIO DEL AÑO 2025**  
**RESUMEN DEL MARCO PRESUPUESTAL Y LA EJECUCIÓN DEL GASTO**  
**DEL MES DE ENERO A DICIEMBRE**  
 (EN SOLES)

DEPARTAMENTO: 06 - CAJAMARCA  
 PROVINCIA : 10 - SAN MARCOS  
 PLIEGO : 01 - MUNICIPALIDAD PROVINCIAL DE SAN MARCOS - PEDRO GALVEZ [300642]

RUBRO DE FINANCIAMIENTO	(PIA)	PIM (a)	CERTIFICACIÓN (b)	COMPROMISO ANUAL (c)	DEVENGADO (d)	SALDO PIM - CERTIFICACIÓN (e = a - b)	SALDO PIM - COMPROMISO (f = a - c)	SALDO PIM - DEVENGADO (g = a - d)	% Avance (h = d / a)
0167 9002 3999999 5005387 MEJORAMIENTO Y ATENCION A LAS PERSONAS CON DISCAPACIDAD 23 051 0115									
Meta: 00002 - 0444806 ATENCION A LAS PERSONAS CON DISCAPACIDAD MEDIANTE INVERSIONES DE MANTENIMIENTO; ACCION: 1.000; CAJAMARCA, SAN MARCOS, PEDRO GALVEZ									
5 GASTOS CORRIENTES		17,500	17,356.00	17,356.00	14,386.00	144.00	144.00	3,114.00	82.21 %
2.3.1 5.4 1 ELECTRICIDAD, ILUMINACION Y ELECTRONICA		5,935	5,853.00	5,853.00	5,853.00	82.00	82.00	82.00	98.62 %
2.3.1 11.1 1 PARA EDIFICIOS Y ESTRUCTURAS		3,867	3,867.00	3,867.00	3,867.00				100.00 %
2.3.1 99.1 1 HERRAMIENTAS		61				61.00	61.00	61.00	0.00 %
2.3.1 99.1 99 OTROS BIENES		280	280.00	280.00	280.00				100.00 %
2.3.2 7.11 99 SERVICIOS DIVERSOS		7,357	7,356.00	7,356.00	4,386.00	1.00	1.00	2,971.00	59.62 %
<b>TOTAL META 0167</b>		<b>17,500</b>	<b>17,356.00</b>	<b>17,356.00</b>	<b>14,386.00</b>	<b>144.00</b>	<b>144.00</b>	<b>3,114.00</b>	<b>82.21 %</b>
<b>TOTAL RUBRO DE FINANCIAMIENTO 07</b>		<b>17,500</b>	<b>17,356.00</b>	<b>17,356.00</b>	<b>14,386.00</b>	<b>144.00</b>	<b>144.00</b>	<b>3,114.00</b>	<b>82.21 %</b>
<b>TOTAL PLIEGO:</b>		<b>17,500</b>	<b>17,356.00</b>	<b>17,356.00</b>	<b>14,386.00</b>	<b>144.00</b>	<b>144.00</b>	<b>3,114.00</b>	<b>82.21 %</b>



**PROCESO PRESUPUESTARIO DEL AÑO 2025**  
**RESUMEN DEL MARCO PRESUPUESTAL Y LA EJECUCIÓN DEL GASTO**  
**DEL MES DE ENERO A DICIEMBRE**  
 (EN SOLES)

DEPARTAMENTO: 06 - CAJAMARCA  
 PROVINCIA : 10 - SAN MARCOS  
 PLIEGO : 01 - MUNICIPALIDAD PROVINCIAL DE SAN MARCOS - PEDRO GALVEZ [300642]

RUBRO DE FINANCIAMIENTO SEC.FUNC PROD/PRY ACT/IOBR FN DVF GRPF Cat Gtc / Gn SubGn SubGndet Esp EspDet	(PIA)	PIM (a)	CERTIFICACIÓN (b)	COMPROMISO ANUAL (c)	DEVENGADO (d)	SALDO PIM - CERTIFICACIÓN (e = a - b)	SALDO PIM - COMPROMISO (f = a - c)	SALDO PIM - DEVENGADO (g = a - d)	% Avance (h = d / a)
<b>18 CANON Y SOBRECANON, REGALIAS, RENTA DE ADUANAS Y PARTICIPACIONES</b>									
0170 9002 2708504 4000160 MEJORAMIENTO DE INFRAESTRUCTURA ADMINISTRATIVA 23 051 0115		45,783				45,783.00	45,783.00	45,783.00	0.00 %
Meta: 00001 - 0468403 REMODELACION DE VIAS DE ACCESO Y SEÑALIZACION HORIZONTAL PARA PERSONAS CON DISCAPACIDAD (PCD) EN EL PALACIO MUNICIPAL PROVINCIAL; DISTRITO DE PEDRO GALVEZ, SAN MARCOS - CAJAMARCA; OBRA: 1,000;		4,435				4,435.00	4,435.00	4,435.00	0.00 %
CAJAMARCA, SAN MARCOS; PEDRO GALVEZ		31,026				31,026.00	31,026.00	31,026.00	0.00 %
6 GASTOS DE CAPITAL		10,322				10,322.00	10,322.00	10,322.00	0.00 %
2.6.2 2.1 3 COSTO DE CONSTRUCCION POR ADMINISTRACION DIRECTA -									
2.6.2 2.1 4 COSTO DE CONSTRUCCION POR ADMINISTRACION DIRECTA -									
2.6.2 2.1 5 COSTO DE CONSTRUCCION POR ADMINISTRACION DIRECTA -									
<b>TOTAL META 0170</b>		<b>45,783</b>				<b>45,783.00</b>	<b>45,783.00</b>	<b>45,783.00</b>	<b>0.00 %</b>
<b>TOTAL RUBRO DE FINANCIAMIENTO 18</b>		<b>45,783</b>				<b>45,783.00</b>	<b>45,783.00</b>	<b>45,783.00</b>	<b>0.00 %</b>
<b>TOTAL PLIEGO:</b>		<b>45,783</b>				<b>45,783.00</b>	<b>45,783.00</b>	<b>45,783.00</b>	<b>0.00 %</b>



**CARTA N° 006- 2026 MPSM/GDH/OMAPED**

FOLIOS	01
SIGMU	1646 -2026

**SEÑOR** : **CPC. LILIANA E. GALVEZ GALVEZ.**  
GERENTE DE PLANIFICACION Y PRESUPUESTO.

**DE** : **YLDER SMIT RUIZ SALCEDO**  
Responsable de la OMAPED.

**ASUNTO** : **SOLICITO INFORMACION.**

**FECHA** : San Marcos, 10 de febrero del 2026.

Por medio del presente me dirijo a usted con respeto y saludándole cordialmente, al mismo tiempo solicitarle me brinde información referente a la **Asignación Presupuestal y Ejecución Presupuestal de año fiscal 2025, correspondiente a la Oficina Municipal de Atención a las Personas con Discapacidad(OMAPED)meta 107; así mismo de meta 167 "Mantenimiento del espacio público saludable de juego rincón mágico de la ciudad de san marcos, distrito de Pedro Galvez, provincia de san marcos, región Cajamarca, para elaborar informe anual del uso del presupuesto institucional y ser remitidos a la Comisión de Inclusión y Personas con Discapacidad, a la Comisión de Presupuesto y Cuenta General de la Republica y el Concejo Nacional para la Integración de la Persona con Discapacidad (CONADIS).**

Sin otro particular me despido no sin antes expresar las muestras de mi especial consideración y estima personal.

Atentamente,



MUNICIPALIDAD PROVINCIAL  
SAN MARCOS  
Ylder S. Ruiz Salcedo  
Responsable OMAPED



"AÑO DE LA ESPERANZA Y EL FORTALECIMIENTO DE LA DEMOCRACIA"

**CARTA N° 010-2026-UMIP/GIDT/MPSM/MACHC**

Folio: 04

**A** : Sr. YLDER SMIT RUIZ SALCEDO  
Oficina Municipal de Apoyo a las Personas con Discapacidad - OMAPED

**Presente.-**

**ASUNTO** : INFORMACIÓN SOBRE ACTIVIDADES REALIZADAS DE OMAPED PARA:  
"MANTENIMIENTO DEL ESPACIO PÚBLICO SALUDABLE DE JUEGO RINCÓN MÁGICO DE LA CIUDAD DE SAN MARCOS, DISTRITO PEDRO GÁLVEZ, PROVINCIA DE SAN MARCOS, REGIÓN CAJAMARCA"

**REFERENCIA:** CARTA N° 007-2026-MPSM/GDH/OMAPED

**FECHA** : San Marcos, 18 de marzo de 2026

Por medio del presente hago llegar mi saludo cordial, a la vez alcanzar la información solicitada de las actividades que se realizaron durante la ejecución del "MANTENIMIENTO DEL ESPACIO PÚBLICO SALUDABLE DE JUEGO RINCÓN MÁGICO DE LA CIUDAD DE SAN MARCOS, DISTRITO PEDRO GÁLVEZ, PROVINCIA DE SAN MARCOS, REGIÓN CAJAMARCA".

El mantenimiento contempló las siguientes partidas:

MANTENIMIENTO DEL ESPACIO PÚBLICO SALUDABLE DE JUEGO RINCÓN MÁGICO DE SAN MARCOS, DISTRITO PEDRO GÁLVEZ, PROVINCIA DE SAN MARCOS, REGIÓN CAJAMARCA	
Ítem	Actividades
01	MANTENIMIENTO EN AREA DE JUEGOS
01.01	LIMPIEZA DE TERRENO
01.02	PINTURA EN JUEGOS
01.03	PINTURA EN SARDINELES
01.04	PINTURA EN RAMPAS
01.05	CONSTRUCCIÓN DE ESFERA DE CONCRETO
01.06	CONSTRUCCIÓN DE TECHOS METÁLICOS EN MESAS DE AJEDREZ
01.07	EQUIPAMIENTO DE TABLEROS DE AJEDREZ
02	ALUMBRADO PÚBLICO



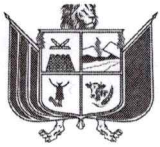

MUNICIPALIDAD  
PROVINCIAL DE  
SAN MARCOS

*Granero del norte*

**UNIDAD DE MANTENIMIENTO DE  
INFRAESTRUCTURA PÚBLICA**

**SAN MARCOS**

02.01	EXCAVACION PARA RED DE LUMINARIAS
02.02	INSTALACIÓN TABLERO DE DISTRIBUCION
02.03	POZO PUESTA EN TIERRA
02.04	DADOS DE CONCRETO PARA POSTES DE LUMINARIAS
02.05	INSTALACIÓN DE LUMINARIAS
02.06	RELLENO DE ZANJA CON ARENA
02.07	RESANE DE PISOS Y PARED

**I. PANEL FOTOGRÁFICO**

**Imagen N° 01**

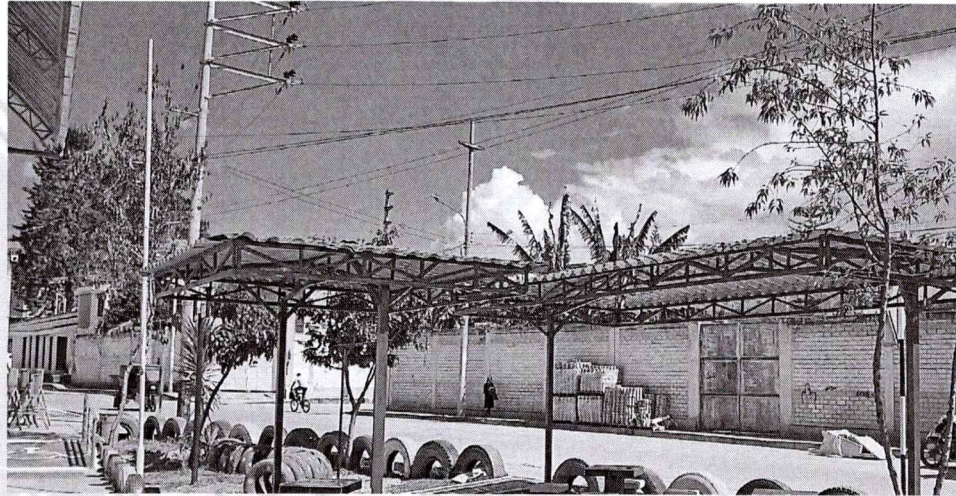

Trabajo final del servicio de instalación de techos metálicos sobre las mesas de juego.

**Imagen N° 02**

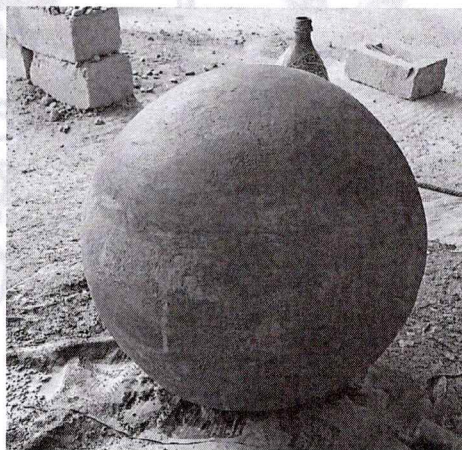

Se observa la construcción de esfera de concreto.



MUNICIPALIDAD  
PROVINCIAL DE  
SAN MARCOS  
*Ornadero del norte*

UNIDAD DE MANTENIMIENTO DE  
INFRAESTRUCTURA PÚBLICA

SAN MARCOS

Imagen N° 03

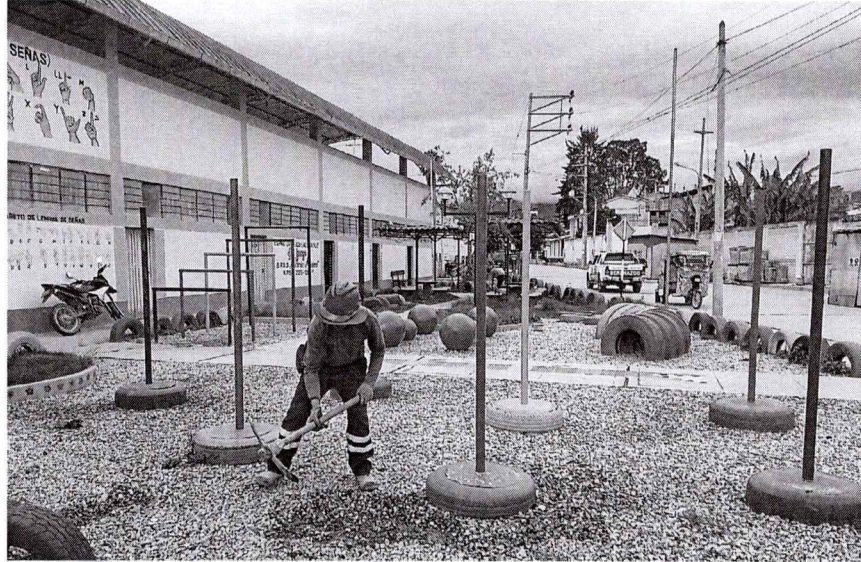

Pintado e inicio de excavación de zanjas para cableado en farolas.

Imagen N° 04



Pintura en áreas de juego e instalación de farolas.

Es todo lo que informo a Ud. para su conocimiento y trámite correspondiente.

Atentamente,

MUNICIPALIDAD PROVINCIAL  
SAN MARCOS  
*Miguel Ángel Chávez Cuena*  
ING. MIGUEL ÁNGEL CHÁVEZ CUENA  
UNIDAD DE MANTENIMIENTO DE INFRAESTRUCTURA PÚBLICA



**CARTA N° 007- 2026-MPSM/GDH/OMAPED**

FOLIOS	01
SIGMU	1647 -2026

**SEÑOR** : ING.HENRY RAFAEL ALVITES LOPEZ .  
GERENTE DE INFRAESTRUCTURA Y DESARROLLO  
TERRITORIAL.

**DE** : YLDER SMIT RUIZ SALCEDO  
Responsable de la OMAPED.

**ASUNTO** : SOLICITO INFORMACION.

**FECHA** : San Marcos, 10 de febrero del 2026.

Por medio del presente me dirijo a usted con respeto y saludándole cordialmente, al mismo tiempo solicitarle me brinde información referente al **"Mantenimiento del espacio público saludable de juego rincón mágico de la ciudad de san marcos, distrito de Pedro Galvez, provincia de San Marcos ,región Cajamarca"** meta 167; para elaborar informe anual del uso del presupuesto institucional y ser remitidos a la Comisión de Inclusión y Personas con Discapacidad, a la Comisión de Presupuesto y Cuenta General de la República y al Concejo Nacional para la Integración de la Persona con Discapacidad (CONADIS).

Sin otro particular me despido no sin antes expresar las muestras de mi especial consideración y estima personal.

Atentamente,

MUNICIPALIDAD PROVINCIAL  
SAN MARCOS

Ylder S. Ruiz Salcedo  
Responsable OMAPED

MUNICIPALIDAD PROVINCIAL  
SAN MARCOS

GERENCIA DE INFRAESTRUCTURA  
Y DESARROLLO TERRITORIAL

Reg. N°: 125 Folios: 01  
Fecha: 10-02-26 Hora: 8:00 pm  
Firma: [Firma]